

Je vais passer un **SCANNER**

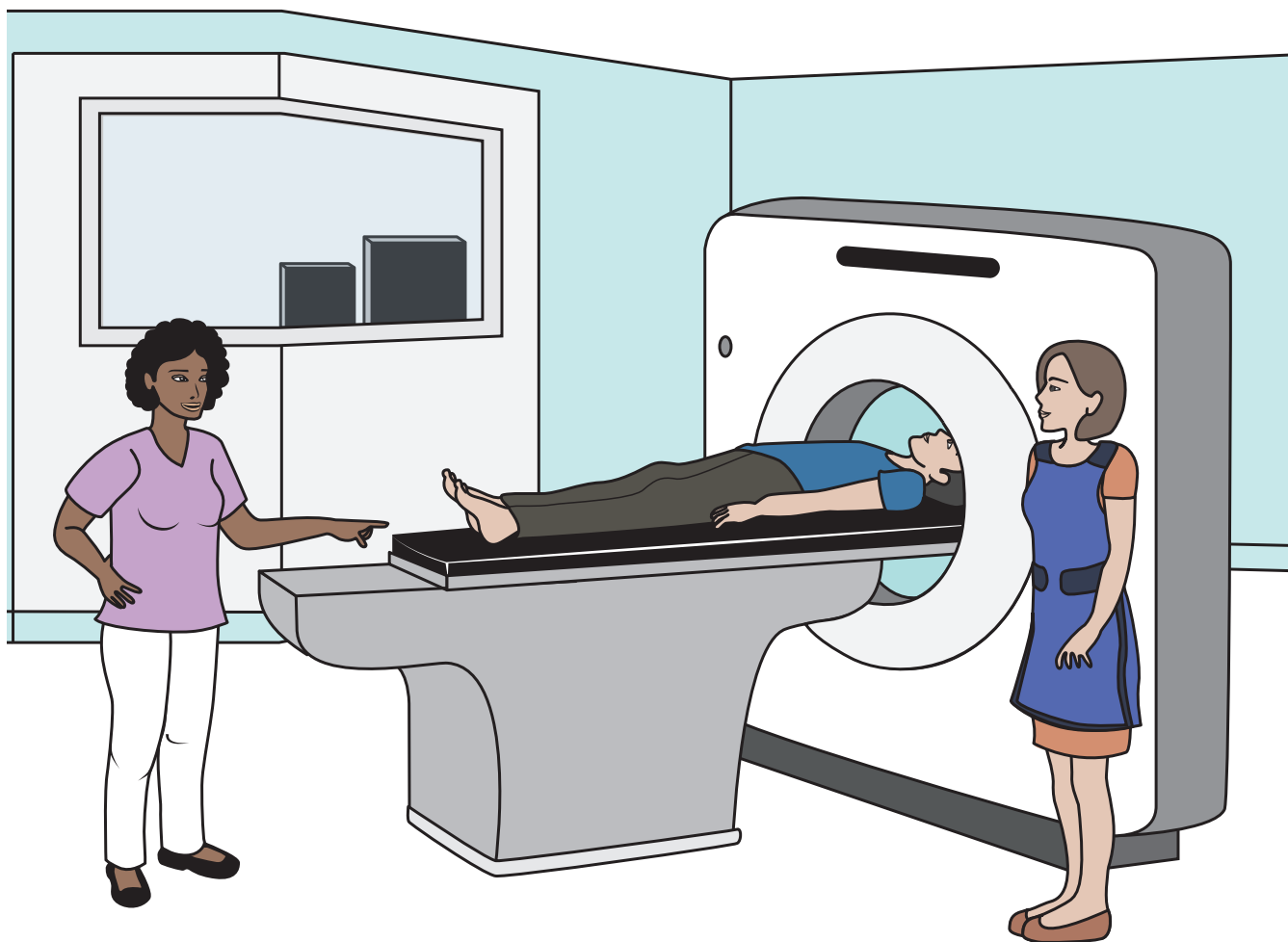

A quoi ça sert ?

Le scanner permet d'avoir des photos précises de l'intérieur de mon corps

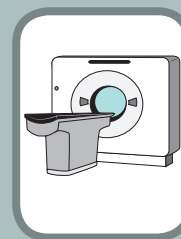
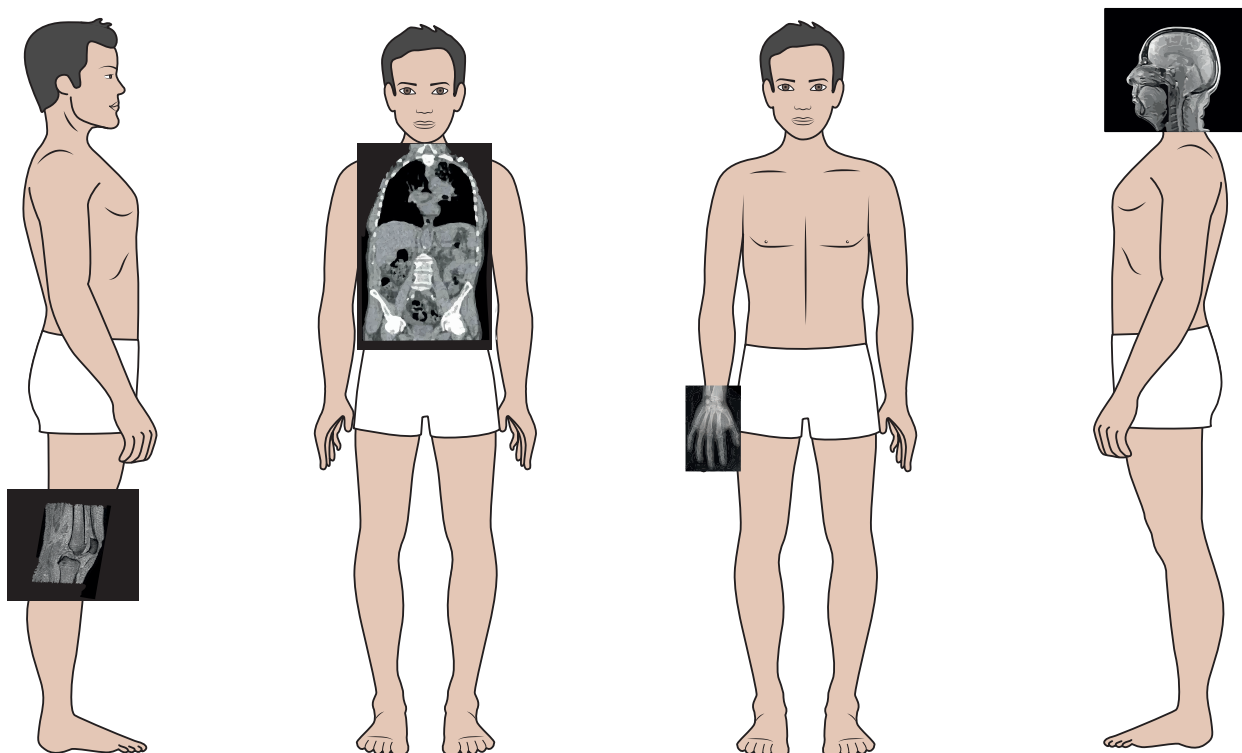

Le scanner permet au docteur de mieux comprendre ma maladie

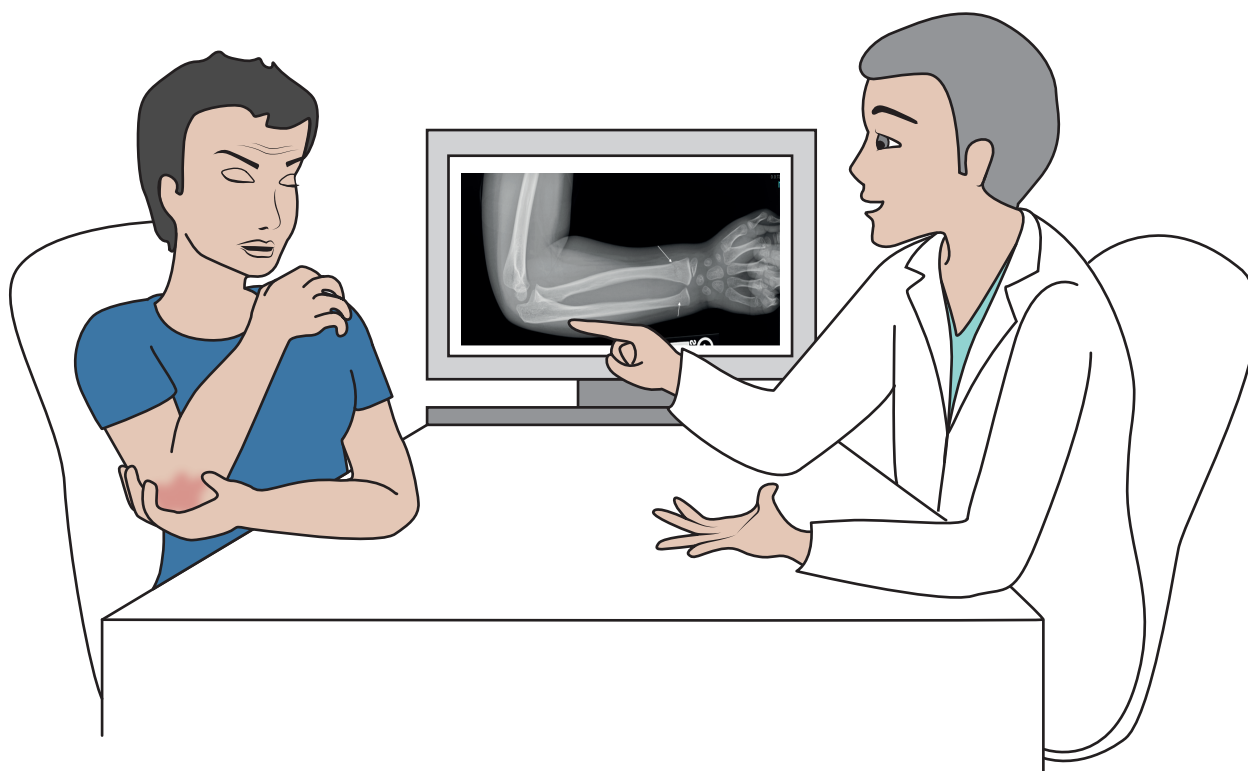

Comment ça se passe ?

Le scanner ne fait pas mal



Le scanner dure de 10 à 30 minutes

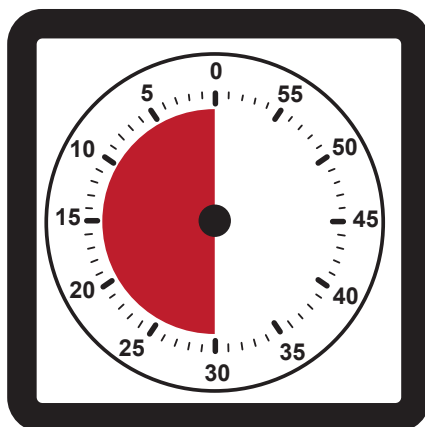

Si j'ai peur, le docteur me donne un médicament

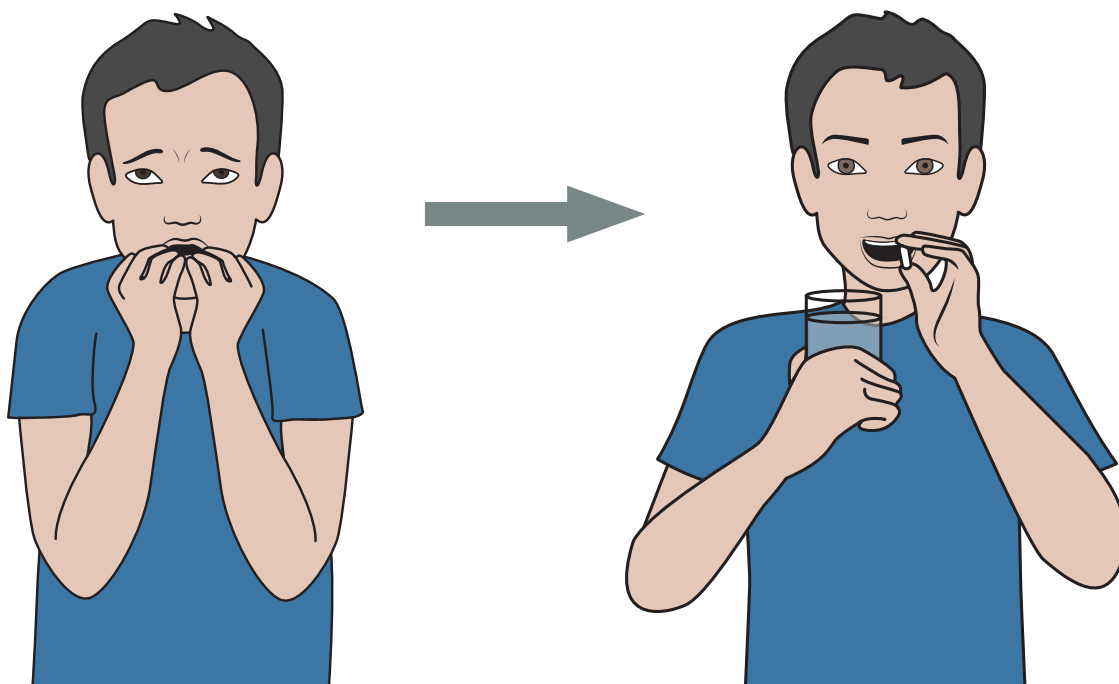

Avant le scanner

Je vais aux toilettes

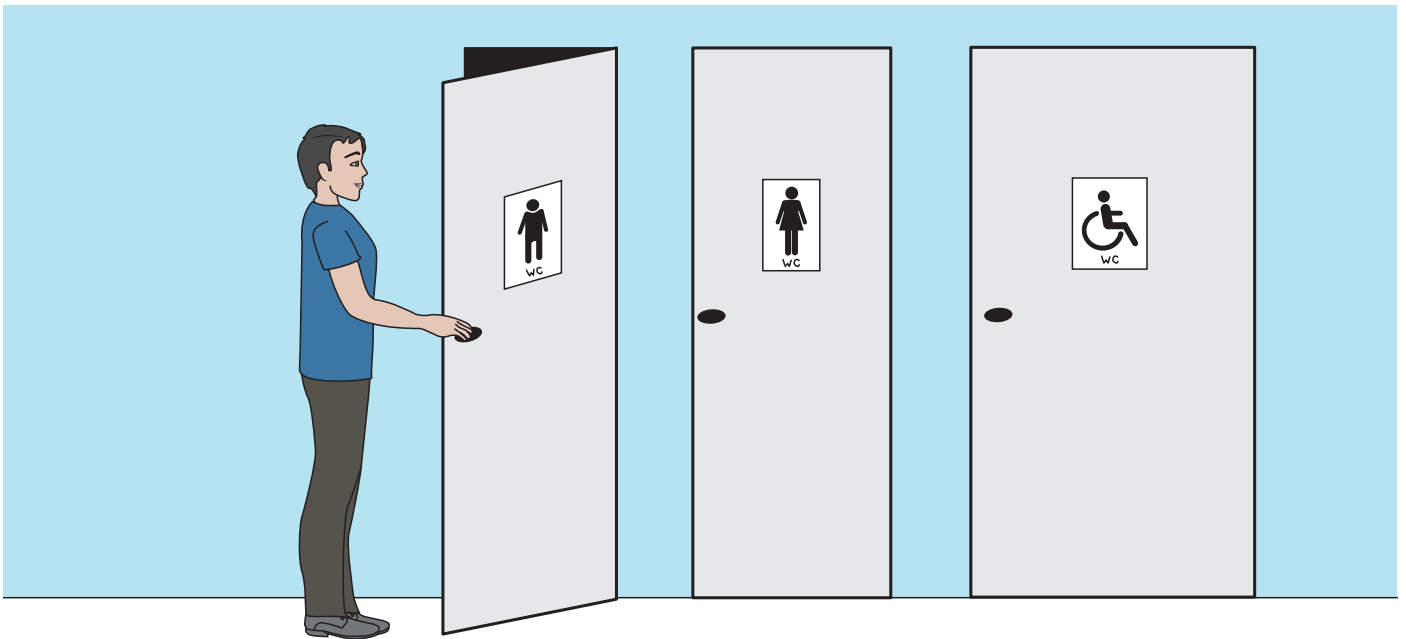

Le manipulateur m'accueille dans un vestiaire

- Le manipulateur est la personne qui fait l'IRM

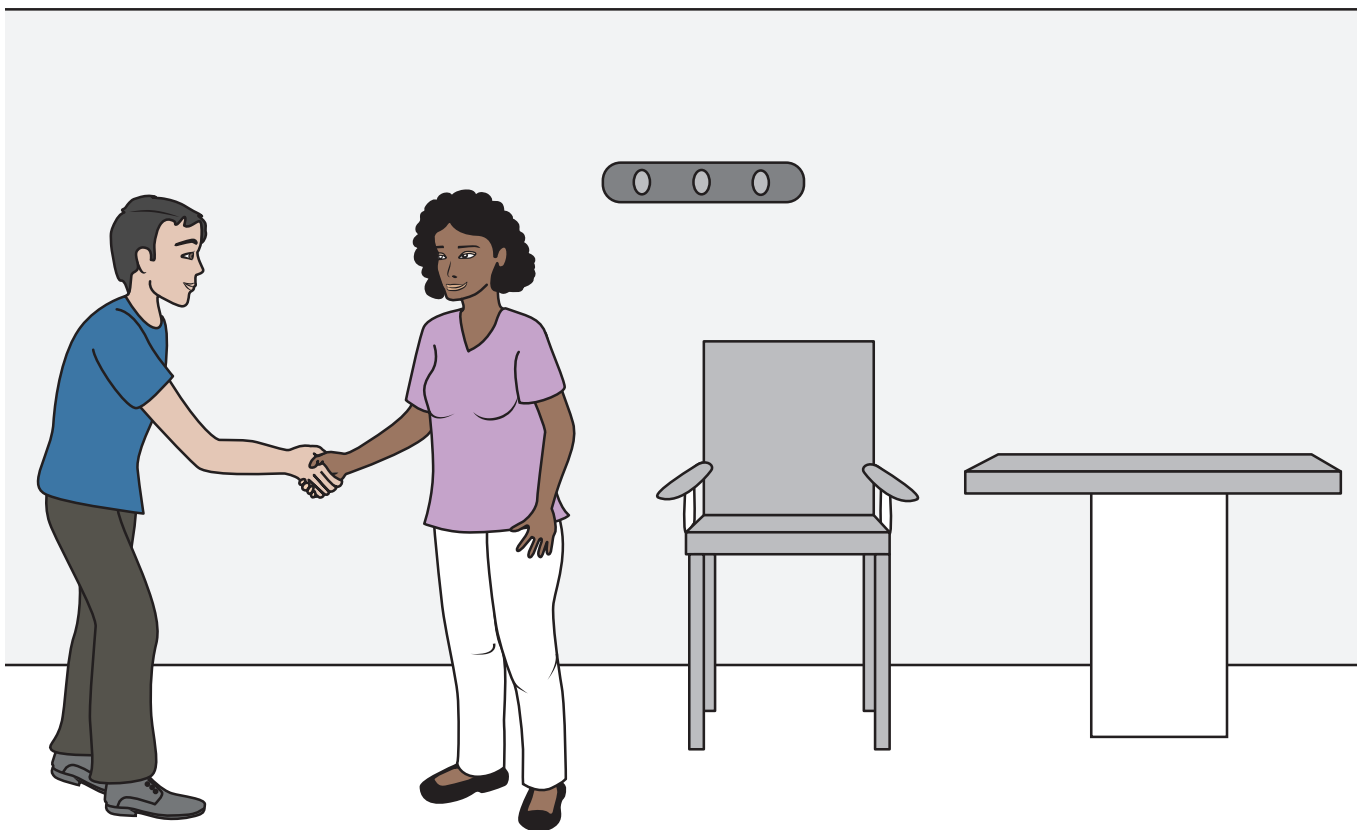

J'enlève tous les objets avec du métal

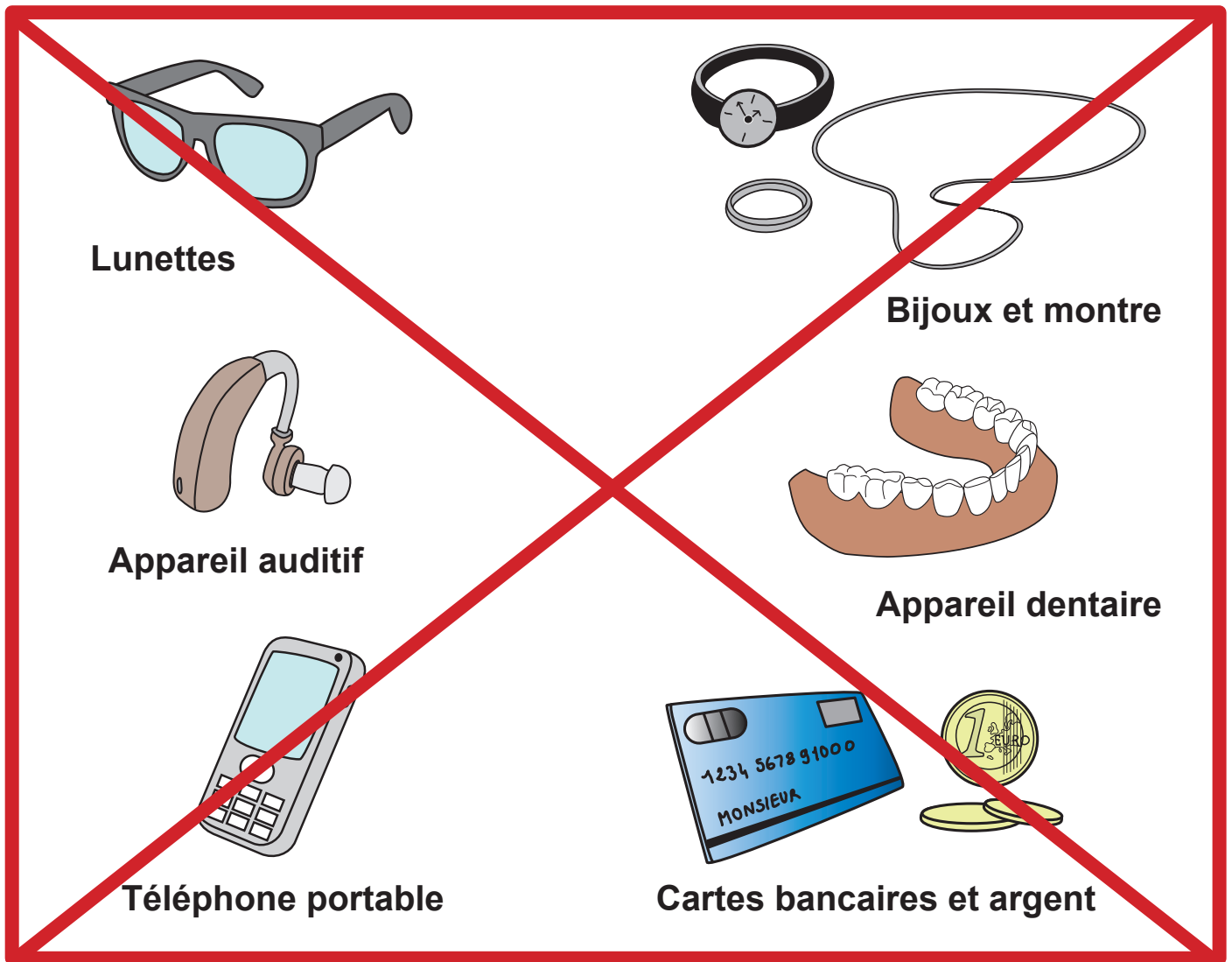

- **Je peux les confier à la personne qui m'accompagne**

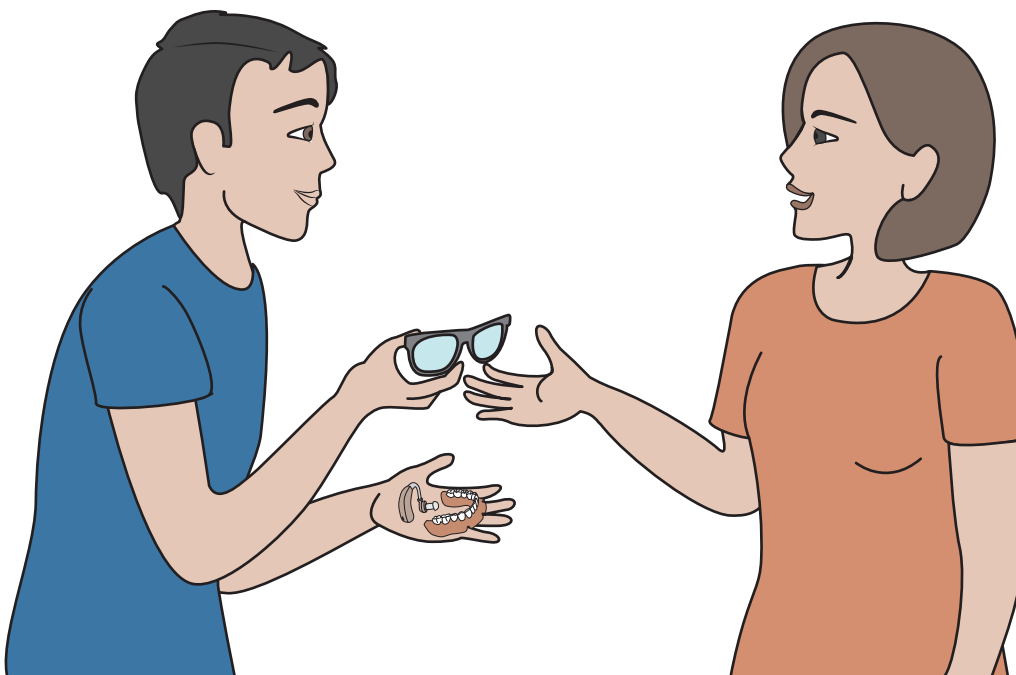

Le manipulateur peut me demander de retirer certains vêtements

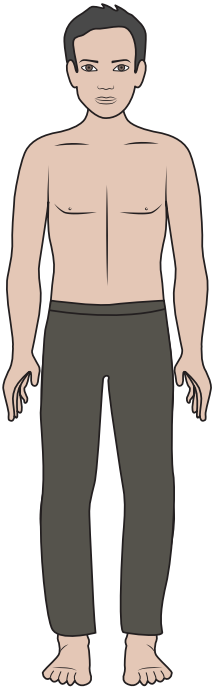

Le haut

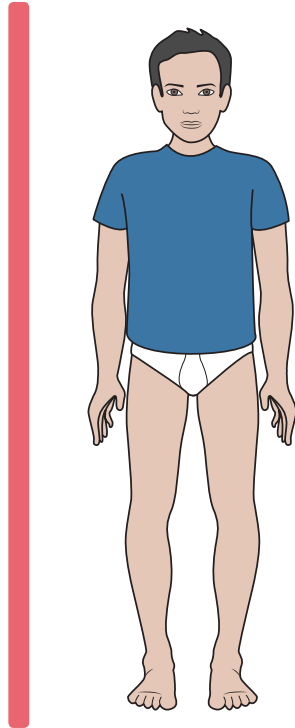

Le bas

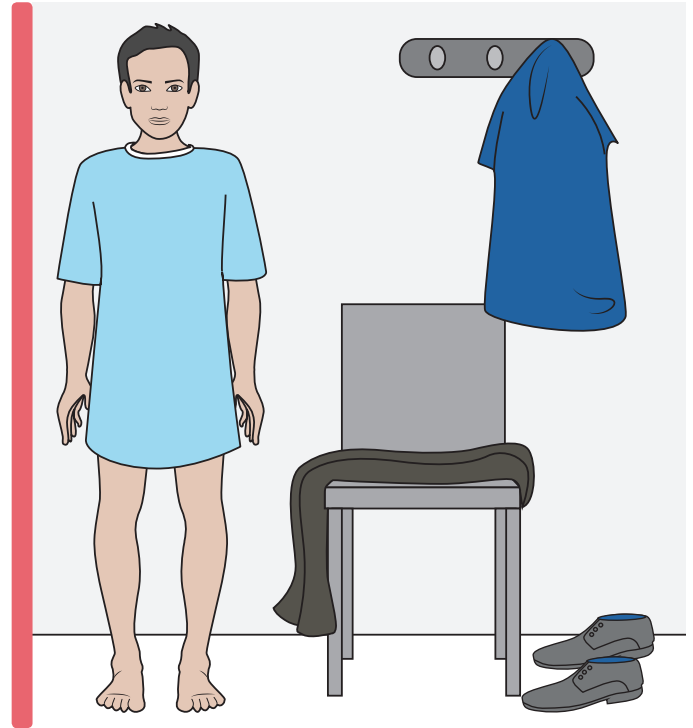

Parfois je mets une blouse

Parfois le manipulateur me pose une perfusion

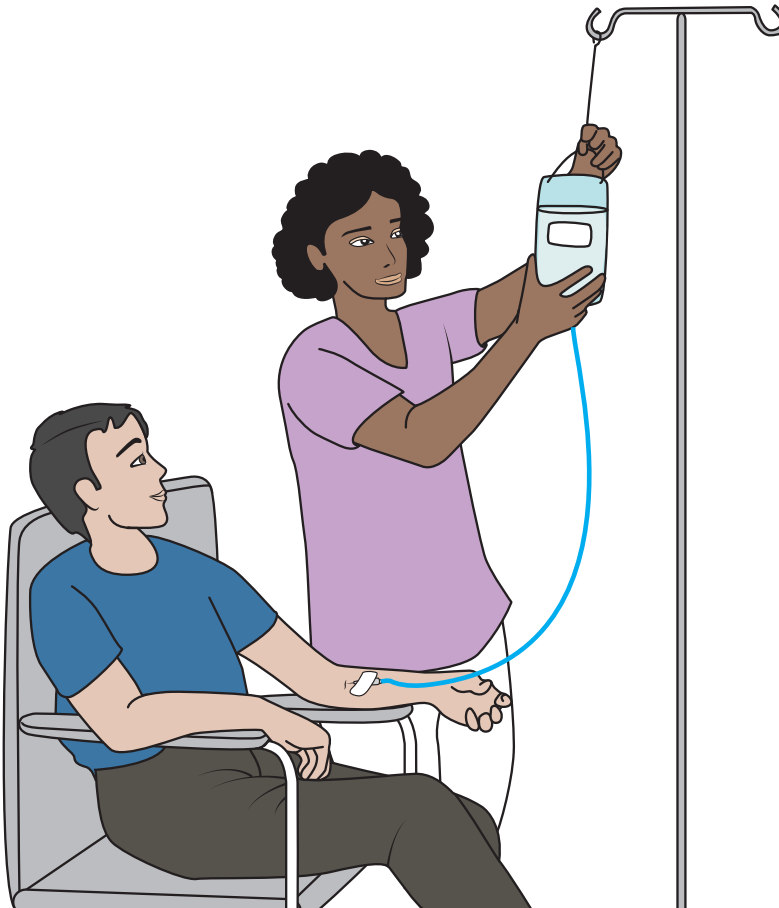

[Lien sur Fiche Perfusion](#)

Je rentre dans la salle de scanner

Le manipulateur et le radiologue se mettent dans la **cabine**

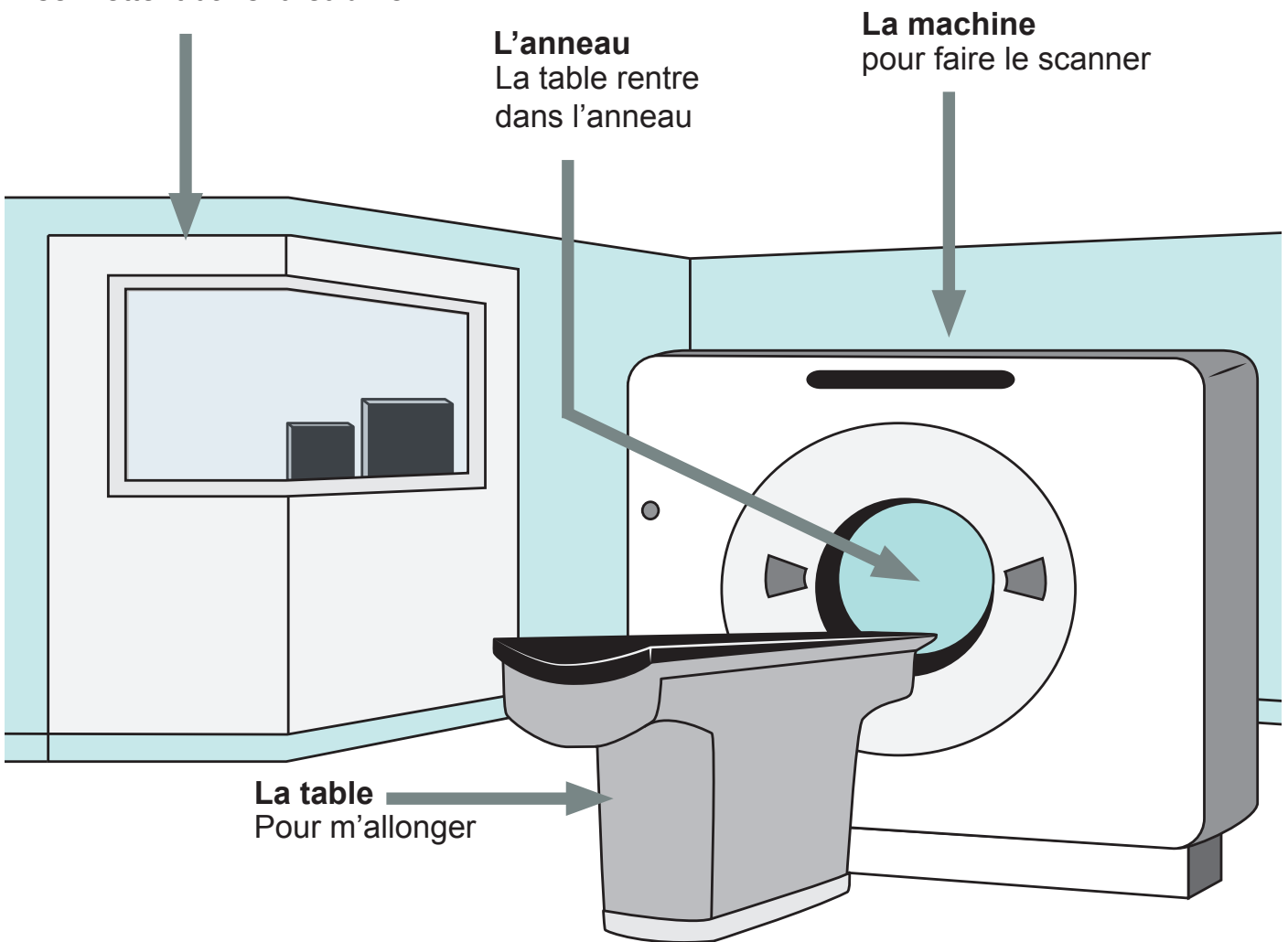

Le manipulateur m'explique ce qui va se passer



Je m'allonge sur la table d'examen



Si j'ai froid, je demande une couverture



Pendant le scanner

La table entre doucement dans l'anneau

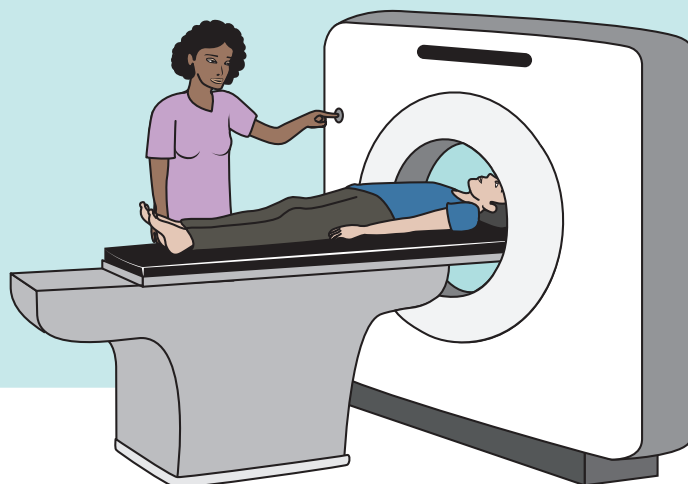
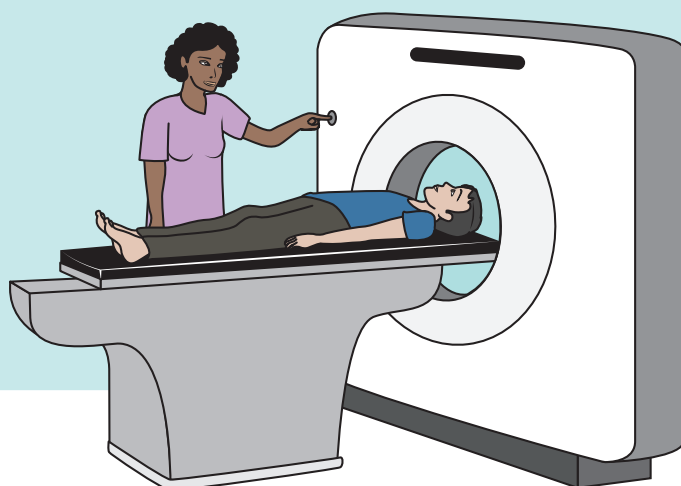

Parfois le manipulateur met un produit dans la perfusion

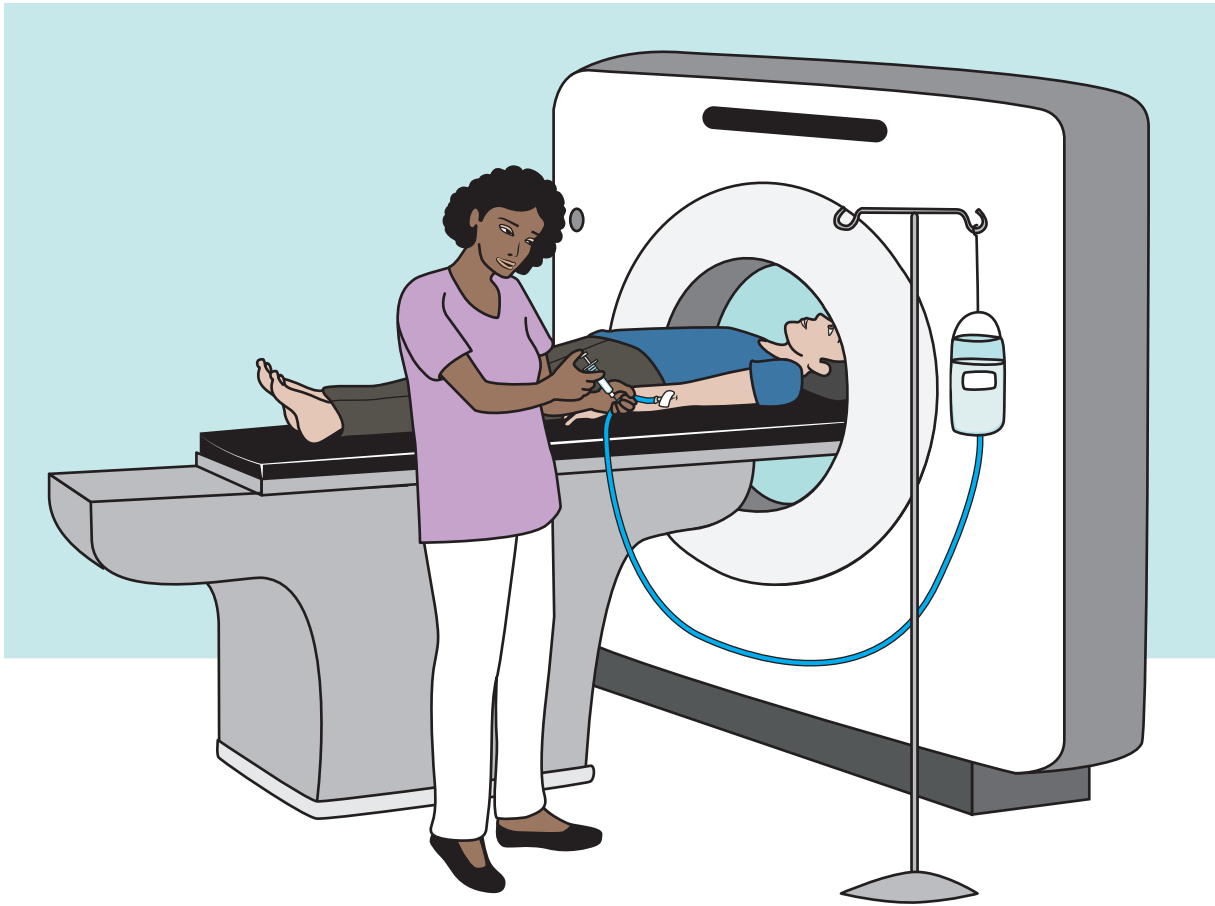

- Je peux avoir une sensation de chaleur dans tout le corps

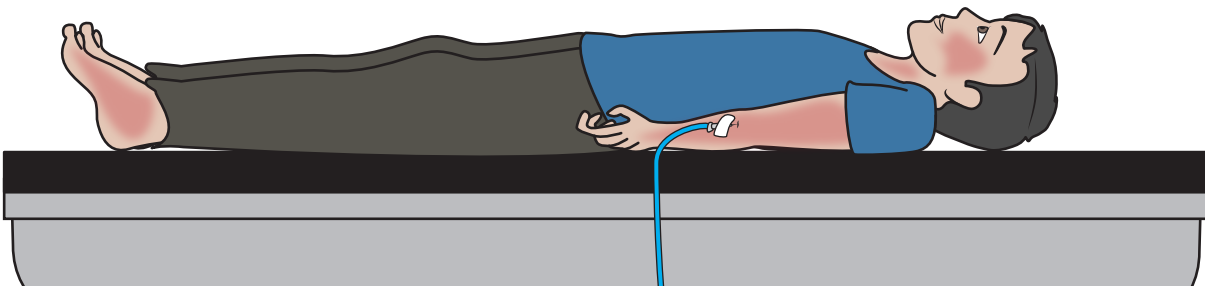

- Je peux sentir un goût bizarre dans ma bouche

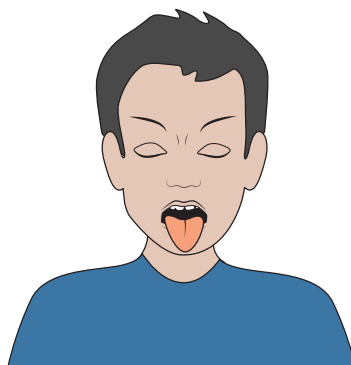

Une personne peut rester avec moi

- Le manipulateur lui donne un tablier pour se protéger

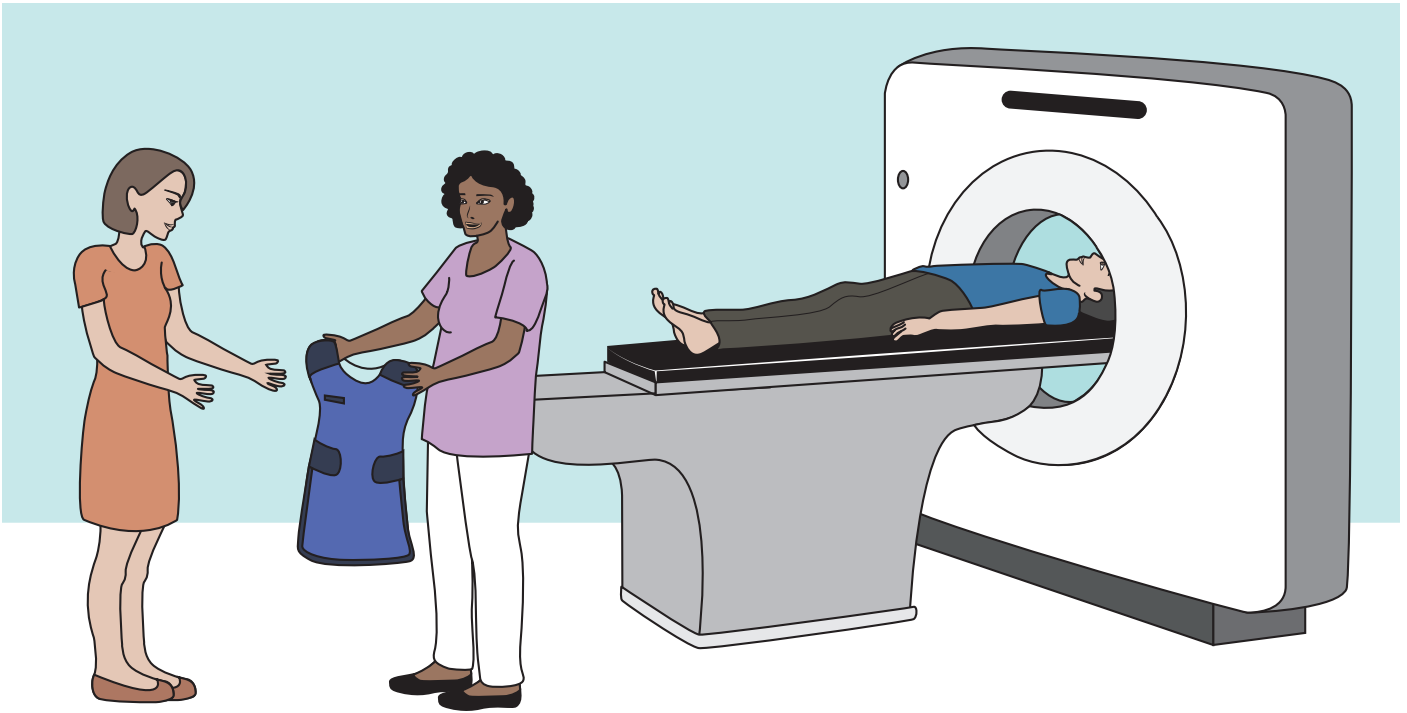

Quand je suis prêt, le manipulateur sort de la pièce

- Il va avec le radiologue dans la cabine

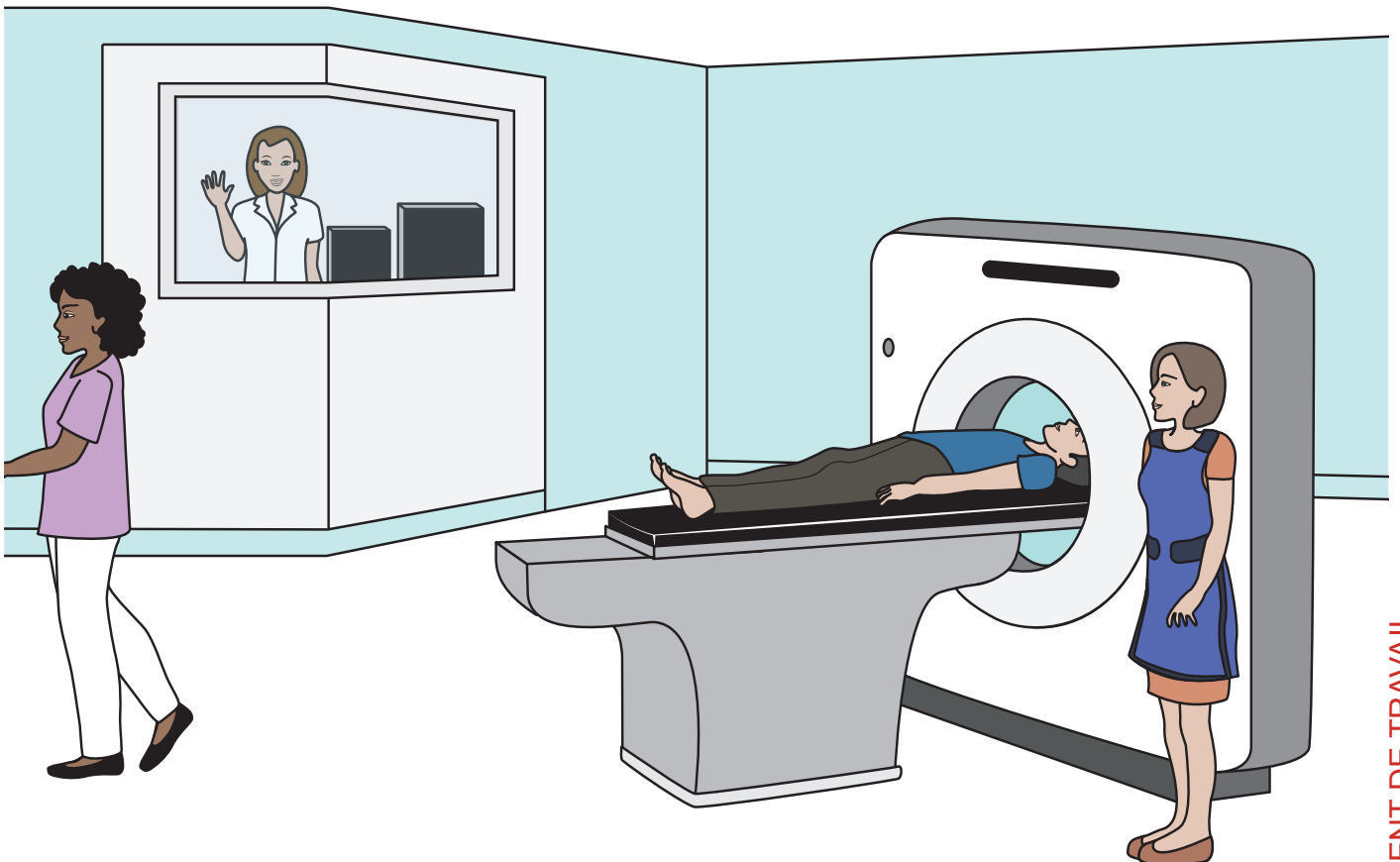

Le radiologue est le docteur qui décide quelles photos faire

- **Le manipulateur me regarde derrière la vitre de la cabine**



- **Il peut me parler grâce au micro dans la machine**



Pendant les photos, la machine fait un peu de bruit



- Je ne dois pas bouger du tout



- Parfois le manipulateur me demande de bloquer ma respiration



Après le scanner

A la fin de l'examen, la table sort doucement de l'anneau

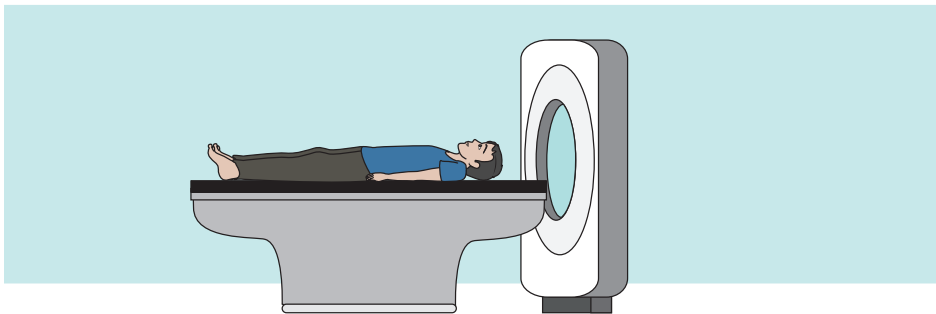
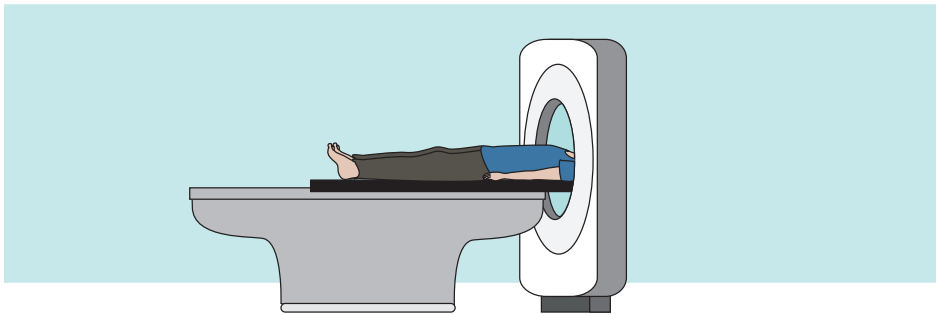
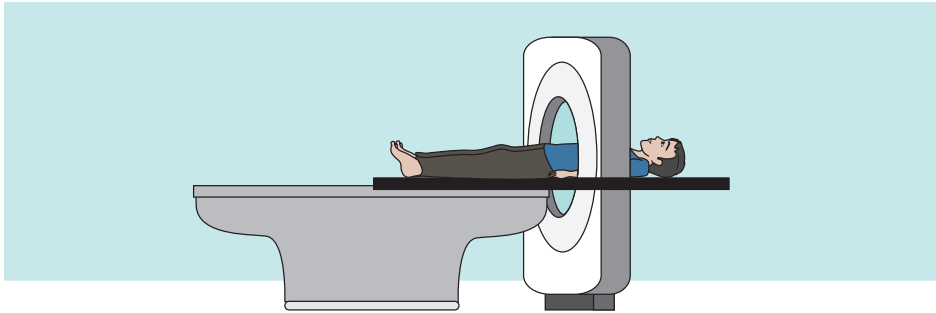

Si j'ai une perfusion, il l'enlève

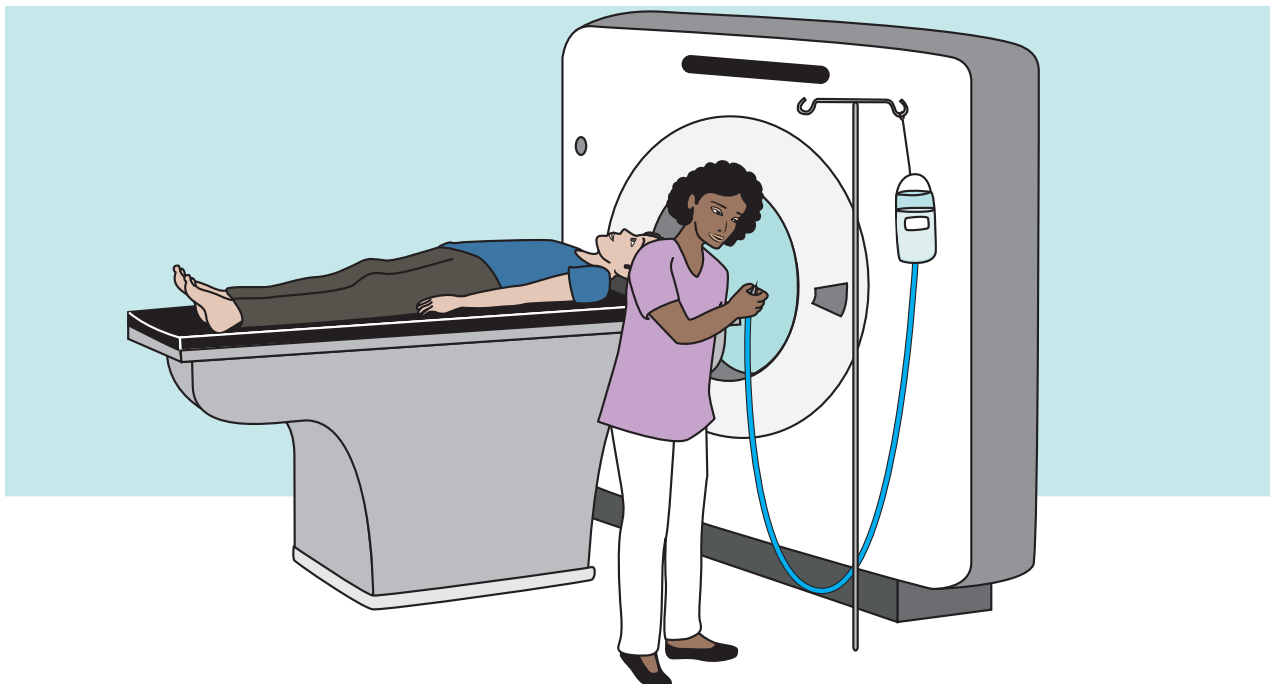

Je me rhabille et reprends mes affaires

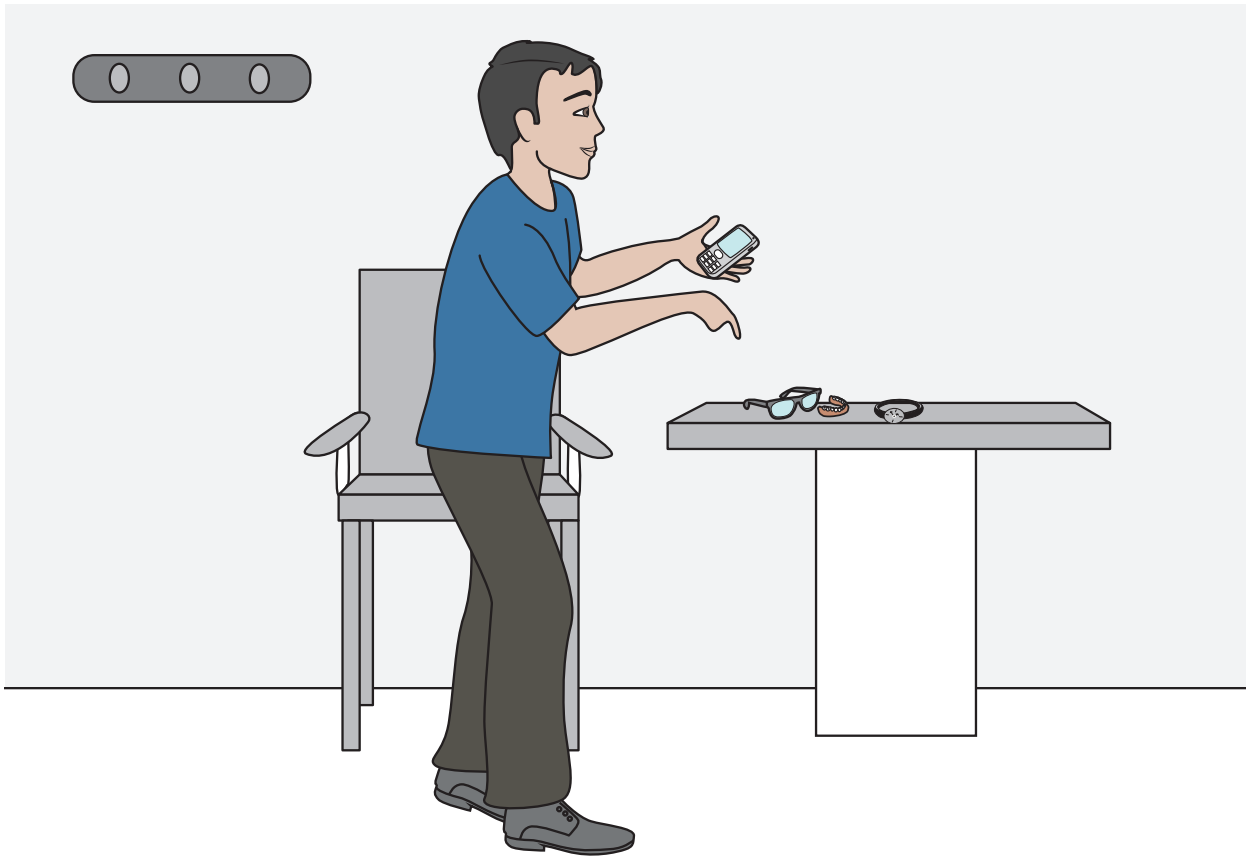

Le radiologue me dit ce qu'il a vu

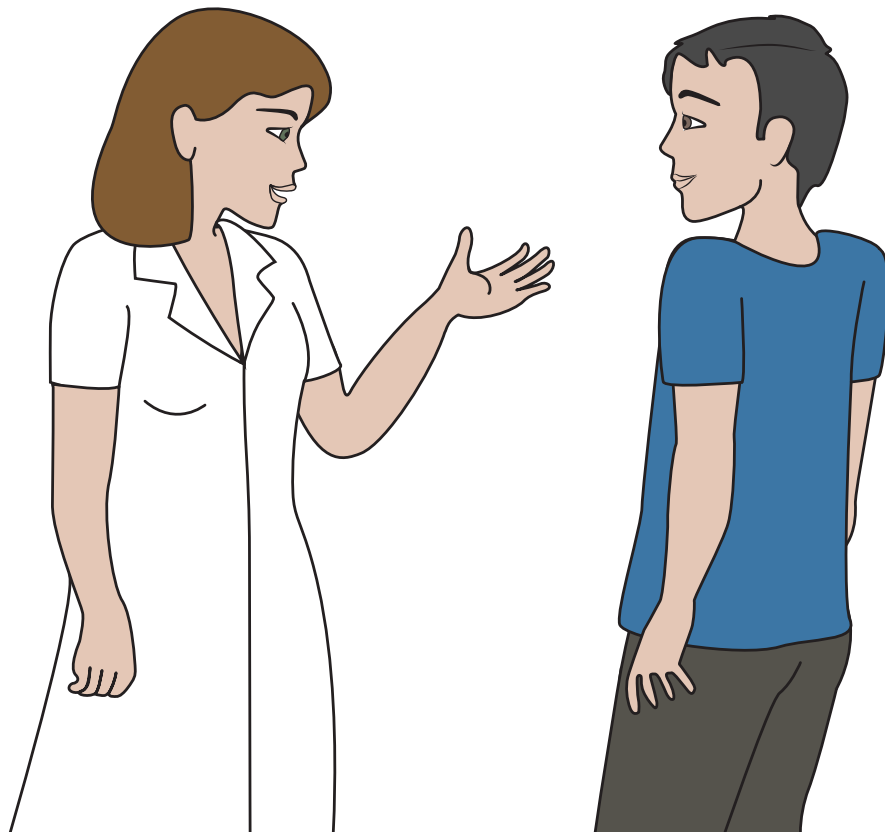

Quand j'ai eu une perfusion, je dois boire beaucoup d'eau



Le radiologue envoie les résultats du scanner à mon docteur

- Mon docteur m'explique

